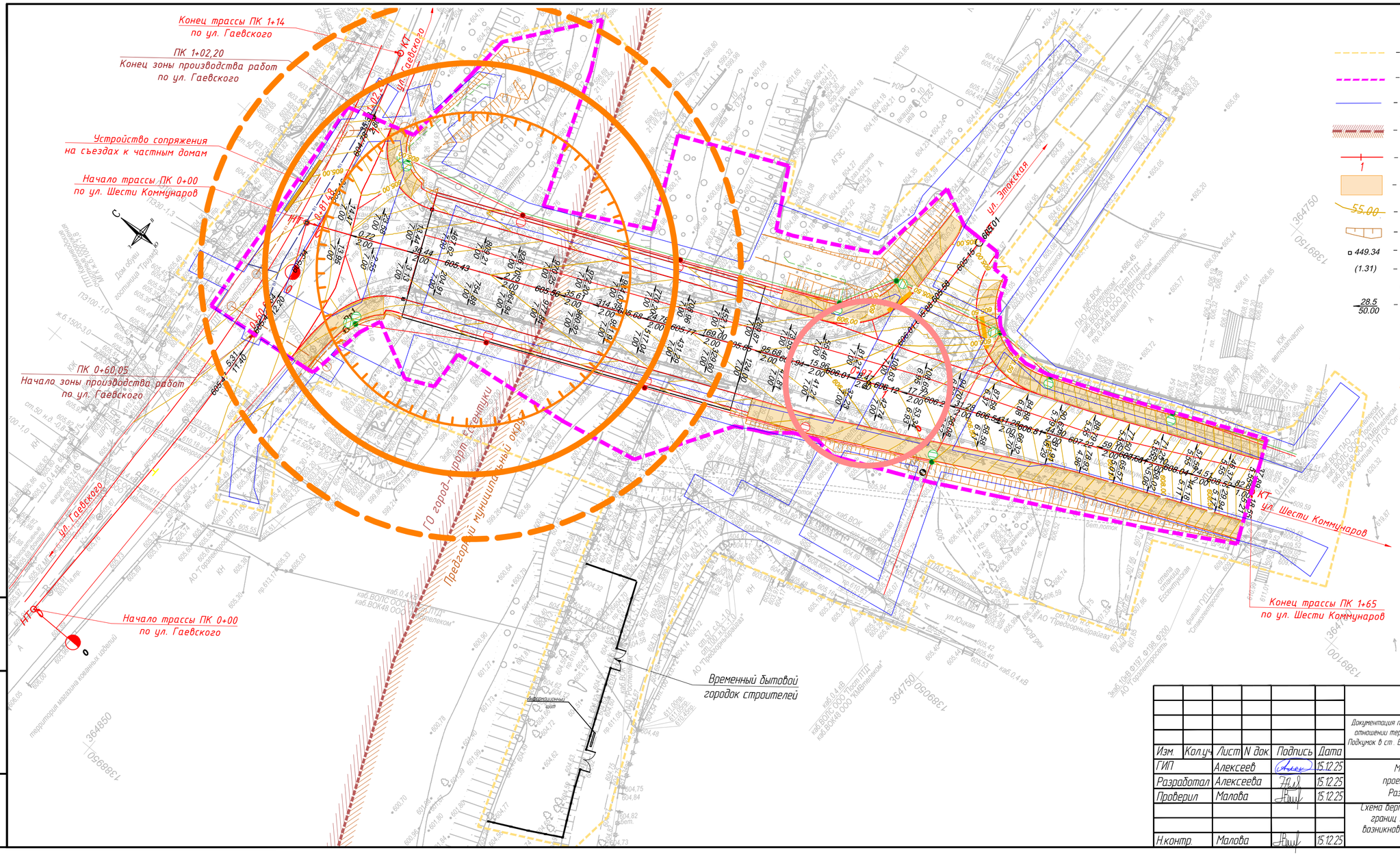

Условные обозначения:

- Граница территории, в отношении которой осуществляется подготовка проекта планировки
- Граница зоны планируемого размещения линейного объекта (автомобильная дорога)
- Граница зоны планируемого размещения линейных объектов, подлежащих переносу (переустройству)
- Граница Предгорного муниципального округа и городского округа города-курорта Ессентуки
- Трасса автомобильной дороги с указанием пикетажа
- Проектируемый тротуар
- 55.00 – Горизонтали, отображающие проектный рельеф
- Проектируемые откосы
- 449.34 – Директивные (проектные) отметки
- (1.31) – Рабочие отметки (разница между проектными и существующими отметками)
- 28.5 / 50.00 – Проектные продольные уклоны, направление продольного уклона, расстояние между точками, ограничивающими участок с продольным уклоном
- зона возможных слабых поражений сценарий Симметричный факел
- зона возможных сильных поражений сценарий аварии ЛВЖ
- зона безопасности сценарий аварии ЛВЖ
- зона возможных сильных поражений сценарий ЛВЖ Дефлаграция
- зона возможных слабых поражений сценарий ЛВЖ Дефлаграция

Примечания:

1. Система координат МСК-26;
2. Система высот Балтийская 1977 г.

Изм.	Кол.уч.	Лист	N док.	Подпись	Дата	1ППТ-МО-ГЧ-4
ГИП		Алексеев			15.12.25	Документация по планировке территории (проект планировки территории и проект межевания территории) в отношении территории: размещения линейного объекта местного значения «Реконструкция моста через р. Подкумок в ст. Ессентукской» на территории муниципального образования городского округа города-курорта Ессентуки и Предгорного муниципального округа Ставропольского края
Разработал		Алексеева			15.12.25	Материалы по обоснованию проекта планировки территории. Раздел 3. Графическая часть
Проверил		Малова			15.12.25	Схема вертикальной планировки территории и границ территорий, подверженных риску возникновения ЧС природного и техногенного характера, М 1:500
Н.контр.		Малова			15.12.25	

Стадия	Лист	Листов
П	1	1

СКГПС
Общество с ограниченной ответственностью
СЕВКАВГЕОПРОЕКТСТРОЙ

Взамен инв. №

Подпись и дата

Инв. № подл.

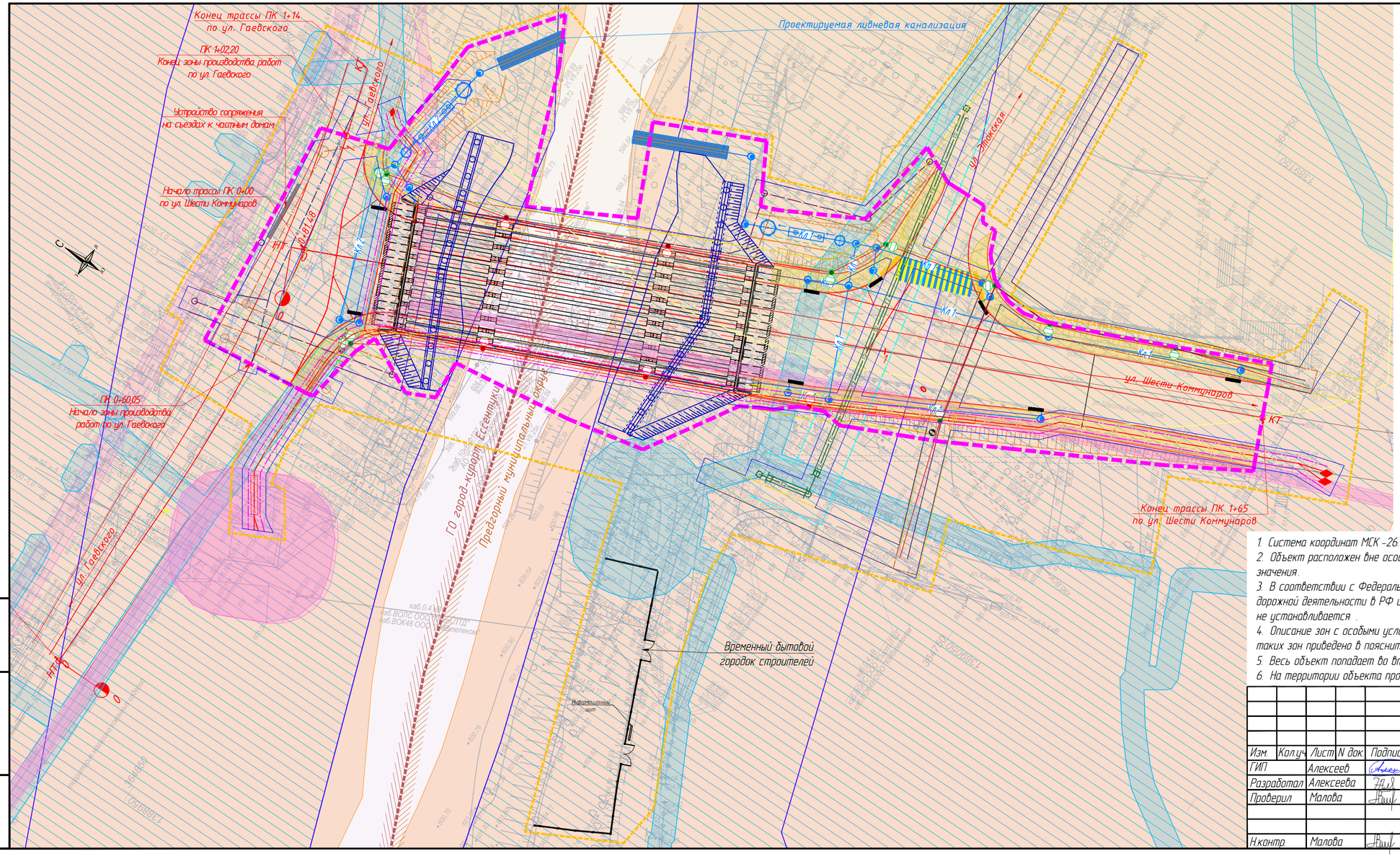

Условные обозначения:

- Трасса автомобильной дороги с указанием пикетажа
- Граница территории, в отношении которой осуществляется подготовка проекта планировки
- Границы зоны планируемого размещения линейного объекта (автомобильная дорога)
- Граница зоны планируемого размещения линейных объектов, подлежащих переносу (переустройству)
- Граница Предгорного муниципального округа и городского округа города-курорта Ессентуки

Ранее установленные ЗОУИТ:

- Вторая зона округа санитарной охраны г. Ессентуки (зона ограничений)
- Охранные зоны газораспредетильных сетей
- Охранные зоны электросетевого хозяйства
- Санитарно-защитная зона автомойки самообслуживания, IV класс опасности
- Водоохранная зона / Прибрежная защитная полоса р. Подкумок
- Зона затопления и подтопления

Границы ЗОУИТ, подлежащие установлению:

- Граница охранной зоны ВЛ-0,4 кВ
- Граница охранной зоны КЛ-10 кВ
- Граница охранной зоны газопровода
- Граница охранной зоны кабельных линий связи
- Граница охранной зоны водопровода
- Граница охранной зоны сетей канализации

Примечания:

1. Система координат МСК-26. Система высот Балтийская 1977 г.
2. Объект расположен вне особо охраняемых природных территорий федерального, регионального и местного значения.
3. В соответствии с Федеральным законом РФ от 08.11.2007 г. №257-ФЗ "Об автомобильных дорогах и дорожной деятельности в РФ и ...", придорожная полоса автомобильной дороги в границах населенных пунктов не устанавливается .
4. Описание зон с особыми условиями использования и ограничений по использованию территорий в границах таких зон приведено в пояснительной записке Тома 2
5. Весь объект попадает во вторую зону округа санитарной охраны г. Ессентуки (зона ограничений).
6. На территории объекта проектирования отсутствуют земли лесного фонда.

Изм.	Кол.уч.	Лист	N док.	Подпись	Дата	ППТ-МО-ГЧ-5			
						Документация по планировке территории (проект планировки территории и проект межевания территории) в отношении территории: размещения линейного объекта местного значения «Реконструкция моста через р. Подкумок в ст. Ессентукской» на территории муниципального образования городского округа города-курорта Ессентуки и Предгорного муниципального округа Ставропольского края			
ГИП		Алексеев			15.12.25	Материалы по обоснованию проекта планировки территории. Раздел 3. Графическая часть	Стадия	Лист	Листов
Разработал		Алексеева			15.12.25		П	1	1
Проверил		Малова			15.12.25				
						Схема границ территорий объектов культурного наследия, зон с особыми условиями использования территорий, особо охраняемых природных территорий, лесничеств, М 1:500	СКГПС		
Н.контр.		Малова			15.12.25				

Взамен инв. №

Подпись и дата

Инв. № подл.

Формат 294х630